

Francesca SIBILIO

# Mountain Stone House



PROJECT  
Mountain Stone House

ARCHITECT  
Vudafieri-Saverino Partners

LOCATION  
Crana, Santa Maria Maggiore (VB), Italy

YEAR  
2017

PHOTO  
Paolo Valentini



Natural light within the house

The concepts of re-using, restoring and reclaiming architectural skeletons come to life in the Mountain Stone House project whose objective is to transform a rural house into a home with high levels of energy performance by combining three fundamental elements: wood, natural light and panoramic views. Through an approach that does not compromise local traditions in terms of materials and morphological styles, the architects Vudafieri and Saverino Partners were able to solve the obvious problems of stability by using a reinforcing structure, leaving the exterior of the house consistent with the pre-existing architecture of the small medieval town of Crana. Located at the entrance to the Val Bregaglia in Northern

### House project whose objective is to transform a rural house into a home with high levels of energy performance

Il concetto di ri-uso, restaurazione e recupero degli scheletri architettonici prende forma nel progetto della Mountain Stone House. L'intento del progetto è quello di trasformare una casa rurale in abitazione dalle alte performance energetiche conciliando all'interno tre elementi fondamentali: il legno, la luce naturale e la vista panoramica. Gli architetti Vudafieri e Saverino Partners, attraverso un approccio che non compromettesse le tradizioni locali in termini di materiali e tipologie morfologiche, riescono a risolvere gli evidenti problemi di stabilità con una struttura rinforzante, lasciando l'esterno dell'abitazione coerente con l'architettura della piccola città medievale di Crana. Situata all'ingresso della Val Bregaglia, nel Nord Italia, l'interno della casa

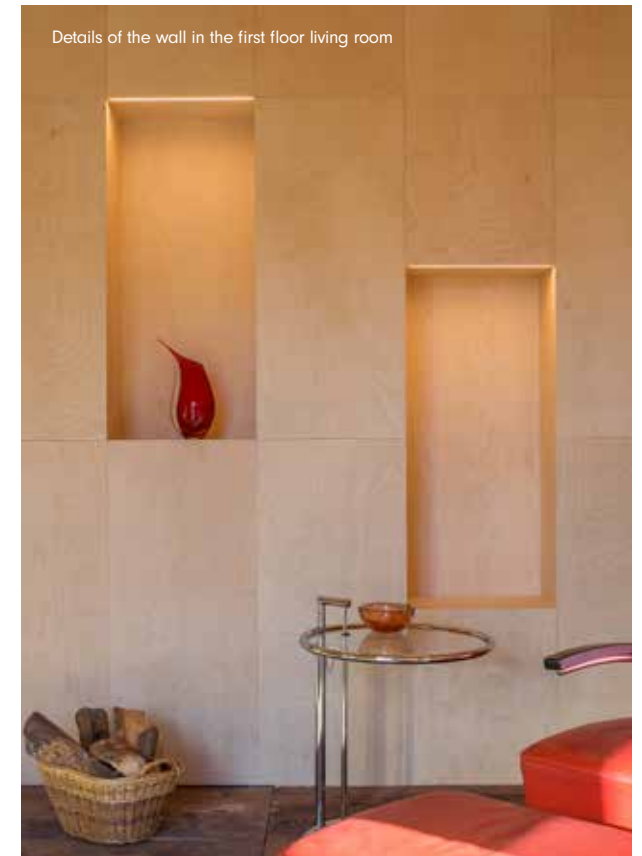

Details of the wall in the first floor living room



The kitchen and mezzanine floor

Italy, the interior of the house was renovated according to traditional guidelines: on the ground floor there is a bedroom and a bathroom, the living room and kitchen are on the upper floor while leaving space for two beds on the mezzanine. The modern elements of the interior of the façade are concealed by their original construction while long planks of opaque wood define the rooms of the house. Once the construction was finished, the purchase of the adjacent building gave the client the opportunity to create a unique and extended living room connecting the two spaces with a wooden and glass bridge that together with the two large south and east facing fixed windows gives the house a sign of contemporaneity.



The modern wood and glass bridge feature that connects the two rural structures



Modern elements concealed outside



Wood and light as fundamental elements

rurale viene ristrutturato secondo le linee guida dell'autenticità: a piano terra viene realizzata una camera da letto e un bagno, nel piano superiore il salotto e la cucina lasciando sul mezzanino lo spazio per due letti. Gli elementi moderni dell'interno in facciata vengono mascherati dalla loro costruzione originale, mentre lunghe assi di legno opaco definiscono gli ambienti della casa. Una volta ultimato il cantiere, il committente con l'acquisto dell'immobile adiacente crea l'occasione per realizzare un unico e articolato salotto collegando i due volumi con un ponte in legno e vetro che insieme alle due grandi finestre fisse orientate a sud e a est dà un segno di contemporaneità alla casa.

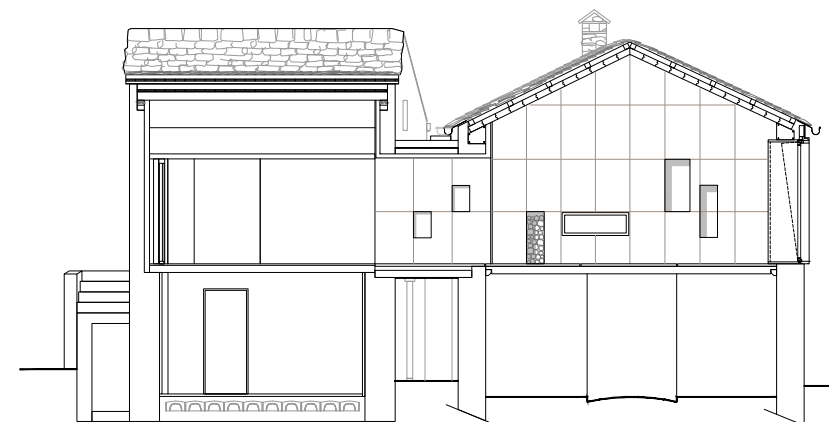
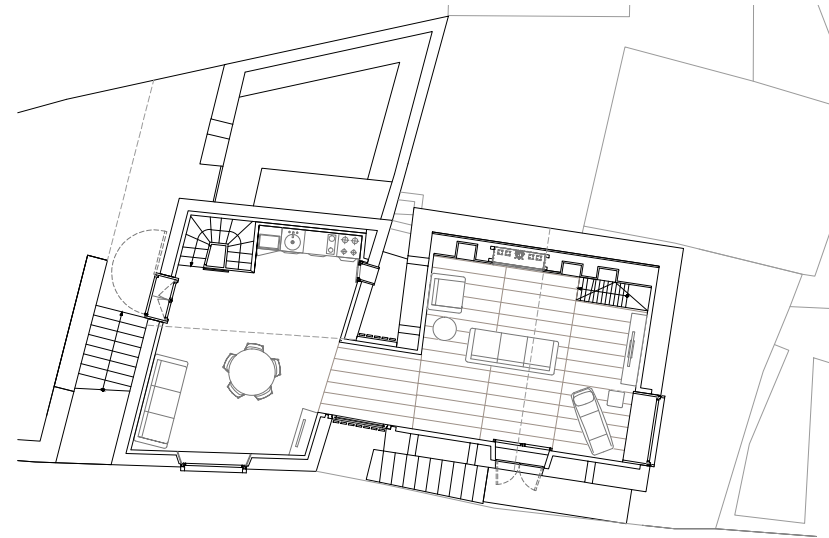
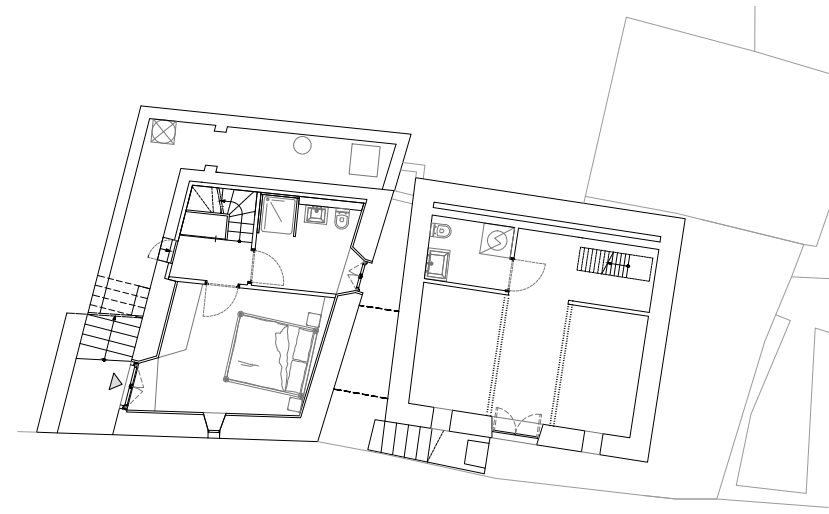

VUDAFIERI SAVERINO PARTNERS IS A DESIGN FIRM SPECIALIZED IN ARCHITECTURAL AND CORPORATE DESIGN PROJECTS BASED IN MILAN AND SHANGHAI. THE FIRM IS RUN BY PARTNERS CLAUDIO SAVERINO AND TIZIANO VUDAFIERI AND HAS A WORKFORCE OF THIRTY PEOPLE. ITS APPROACH IS BASED ON BOTH ARCHITECTURAL CULTURE AND SENSITIVITY TO CURRENT TRENDS IN DESIGN, FASHION, AND ART.

VUDAFIERI SAVERINO PARTNERS È UNO STUDIO DI DESIGN SPECIALIZZATO IN PROGETTI DI ARCHITETTURA E DI PROGETTAZIONE AZIENDALE CON SEDE A MILANO E SHANGHAI. LO STUDIO È CONDOTTO DAI PARTNER CLAUDIO SAVERINO E TIZIANO VUDAFIERI E SI AVVALLE DI 30 COLLABOTORI. IL SUO APPROCCIO È BASATO SULLA CULTURA ARCHITETTONICA E SULL'ATTENZIONE ALLE TENDENZE ATTUALI NEL DESIGN, NELLA MODA E NELL'ARTE.

#### MAIN PROJECTS

China City Pavilion, temporary pavilion for Expo Milan 2015, Milan, Italy 2015

Dry Cocktails & Pizza, Milan, Italy, 2013

Residential Tower in via Volturno 33, Milan, Italy, 2012

International Competition of social housing "Living in Milan", Milan, Italy, 2009

Gadera Hydroelectric power plant, San Cassiano, Alta Badia, Italy, 2008

Private villa for vacations in Indonesia, Tretes, Surabaya, Indonesia, 2004

Costume National Glass House Fashion showroom, Milan, Italy, 2002